VEM APRENDER AS LETRAS COM O KICO E OS AMIGOS.

Pinta as imagens para encontrares objetos escondidos.

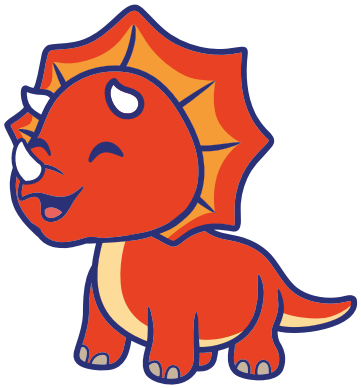

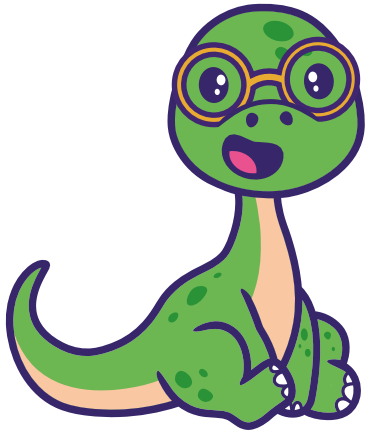

Enche o pincel de água, pinta as páginas e, quando secar, podes pintar outra vez.

Quando vires este símbolo,

usa os teus lápis de cor.

Quando vires este símbolo,

usa o teu pincel de água.

Pinta com todas as cores o primeiro dia de escola do Kico.

Pinta a imagem em baixo e encontra os três elementos.

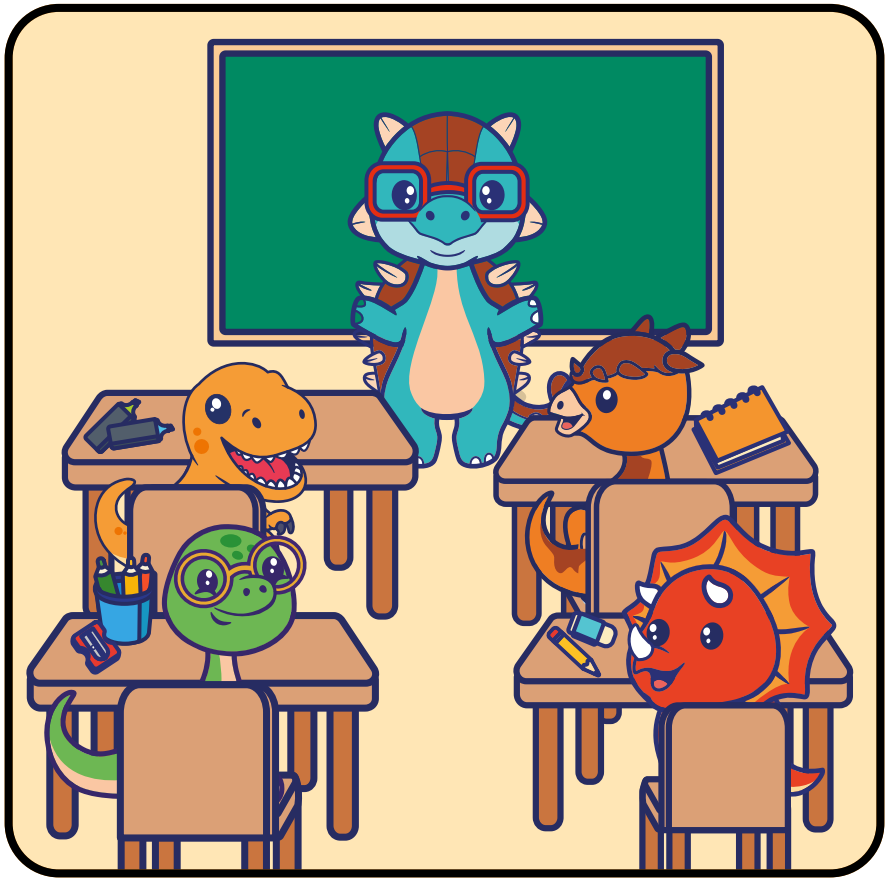

A = AFIA =

B = BORRACHA = 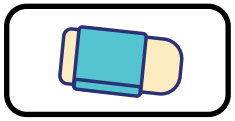

C = CADERNO =